

**ACA Vzw**Erkend controle-organisme
Elektrische installatiesMeensesteenweg 338, 8800 Roeselare
TEL: 051/200 002 FAX: 051/201 002
www.acavzw.be / info@acavzw.be
Ondernemingsnummer: BE 0811 407 869

513201480

Ref: 2019102116

**VERSLAG VAN EEN GELIJKVORMIGHEIDSONDERZOEK VOOR INGEBRUIKNAME EN/OF CONTROLEBEZOEK
VAN EEN ELEKTRISCHE INSTALLATIE OP LAAGSPANNING EN ZEER LAGE SPANNING****Algemene gegevens**

Plaats van het onderzoek:	S HEER BOUDEWIJNSBURG 90b , 8310 ASSEBROEK				
Eigendom van:	Bruno Neels				
Opdrachtgever:	De Brugse Elektriek Walter Lombaert,Zwarteleertouwersstraat 35, 8000 BRUGGE				
Type lokalen:	Woning	DNB:	Fluvius	Tarief:	Dag
EAN-code installatie:	541 44	Nr. teller:	26357000	Index:	472513 kWh
Installateur:	528761 De Brugse Elektriek Walter Lombaert Zwarteleertouwersstraat 35 8000 BRUGGE				
BTW-nr.:	BTW : 073238226	Of ID-kaartnr:	/	Uitgereikt te:	/ op /
Agent-bezoeker:	Matthias Bruns				Datum onderzoek: 06/11/2019

Aard van het onderzoek

Overeenkomstig de voorschriften van het Algemeen Reglement op de Elektrische Installaties (A.R.E.I.) - Interne procedure QPRO/ELE/001

Type keuring:	Art. 271/271bis Periodieke controle	Bescherming tegen elektrische schokken bij onrechtstreekse aanraking:
Bijkomende info:	Uitbreiding op bestaande installatie + Art. 278	Art. 86 Huishoudelijke lokalen of plaatsen
Herkeuring op:	/	(net TT - voeding van de elektrische installatie via elektrische teller)

Algemene gegevens elektrische installatie

Nominale spanning:	1 x 230V	Max nominale stroom:	40 A	Nominale stroom hoofdbeveiliging:	40,00
Voedingsleiding hoofdbord:	4*10 mm ²	Type:	XVB		
Aardelektrode:	Metalen aardingsbaar of -pen			Sectie:	16 mm ²
				Aardgeleider:	16 mm ²
Hoofddifferentieel - In:	40 A	Gevoeligheid DI:	300 mA	Aantal polen:	2
Extra hoofddifferentieel(s):	/				
Bijkomende differentieel - In:	40 A	Gevoeligheid DI :	30 mA	Aantal polen:	2
Extra bijkomende differentieel(s):	/				
Aantal eindstroombanen:	18	Aantal borden:	2		

Metingen & controles

Aardspreidingsweerstand:	8,9 Ohm	Bescherming onrechtstreekse aanraking:	In orde	Hoofddifferentieel verzegeld:	In orde
Algemeen isolatieniveau:	2,8 MOhm	Werking differentieel - Testknop:	In orde	Staat vast elektrisch materiaal:	In orde
Aardingscontinuïteit:	In orde	Werking differentieel - Foutlus:	In orde	Schema's vs. uitvoering:	In orde
Bescherming rechtstreekse aanraking:	In orde				

**Besluit :
DE INSTALLATIE VOLDOET AAN HET AREI**

De installatie dient opnieuw gecontroleerd te worden vóór:

25 jaar na datum onderzoek

☐ Door hetzelfde organisme (*)

AANTAL BIJLAGEN

Situatieschema's: Ja
Eendraadsschema's: Ja
Plan uitwendige invloeden: NVT
Andere: /

DE AGENT BEZOEKER:

Visum van de verdeler:

Visum controle organisme

ACA vzw - Erkend Controle Organisme
Meensesteenweg 338 - 8800 Roeselare
BTW BE 0811.407.869
Tel. 051/20 00 02 - Fax 051/20 10 02
info@acavzw.be - www.acavzw.be

Dit verslag dient bewaard te worden in het dossier van de elektrische installatie (en moet indien van toepassing voorgelegd worden aan de Interne dienst voor Preventie en Bescherming op het werk en aan het Comité voor Preventie en Bescherming op het werk). Bovendien dient dit dossier elke aangebrachte wijziging te vermelden. Iedere belangrijke wijziging of belangrijke uitbreiding van de elektrische installatie moet voor ingebruikname onderworpen worden aan een gelijkvormigheidsonderzoek. De Federale Overheidsdienst die Energie onder zijn bevoegdheid heeft, dient bij ieder ongeval, rechtstreeks of onrechtstreeks te wijzen aan elektriciteit waarbij personen betrokken zijn, ingelicht te worden.

(*) De werken, nodig voor de inbraken te doen verdwijnen, moeten zonder vertraging uitgevoerd worden en alle maatregelen moeten getroffen worden opdat de in overtreding zijnde installatie, indien ze in dienst blijft, geen gevaar vormt voor personen of goederen. Indien bij het nieuw controlebezoek, na max 1 jaar, de overtredingen niet verdwenen zijn, moet het erkend organisme een kopie van het proces-verbaal van het controlebezoek overmaken aan de Algemene Directie Energie die belast is met het hoog toezicht.

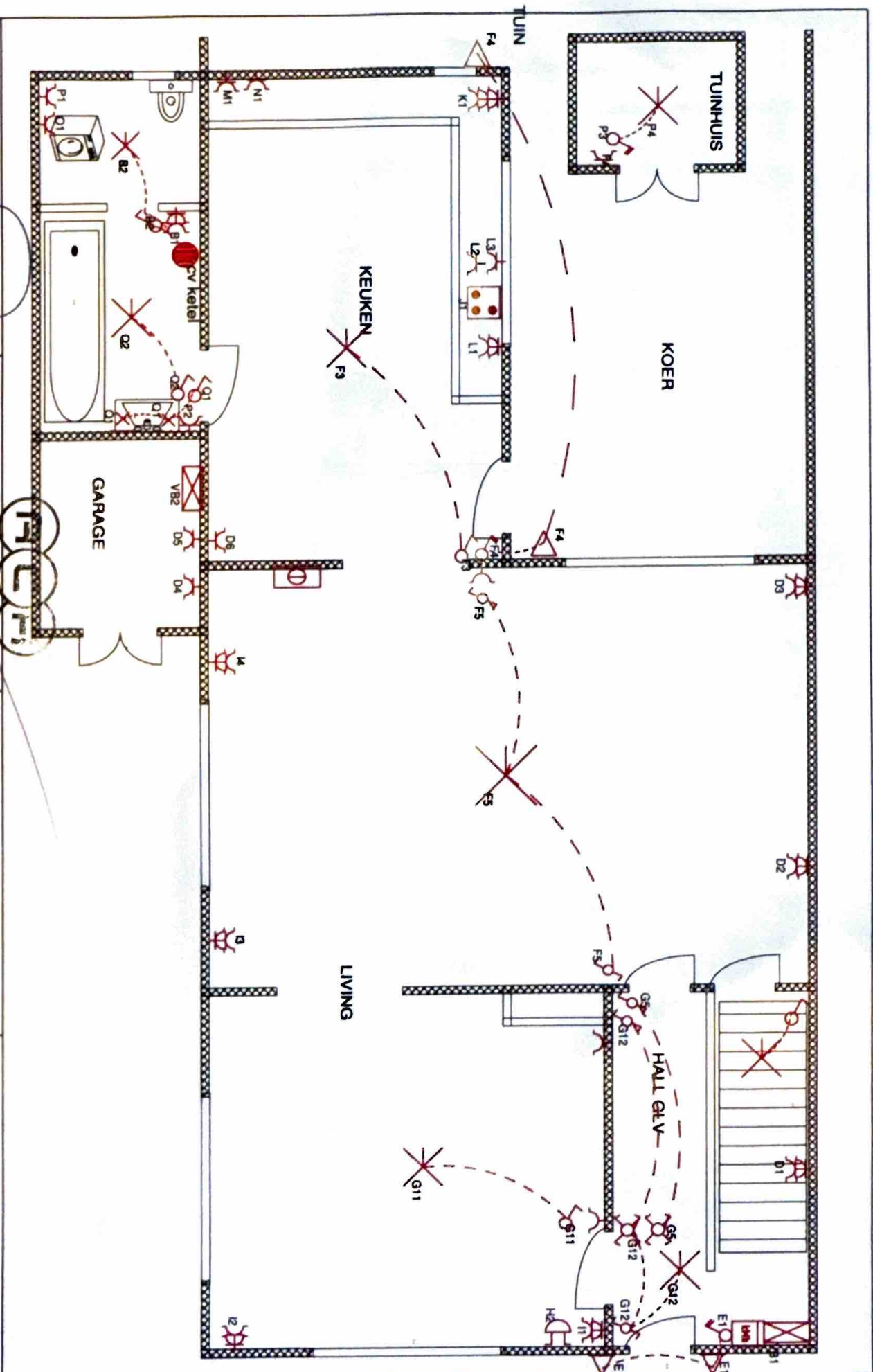

INSTALLATEUR		KEURINGCA VZW - Erkend Controle Organisatie		WERF		Staatsrecht GLV		Monofase 40A 240V	
Naam	De Brugse Elektricien	Naam	ORGANIS.	Meenssesteenweg 338-8800 Roeselare	Straat	Bruno Neels 2017			
BTW	BE 0732362235	BTW	BE 0811 407 869			's Heer Boudewijnsluis 900			
Datum	18/09/2017	Datum	Tel 05120 00 02 - Fax 05120 10 00			8310 Aasebroek			
Handtek	Walter Lombert	Handtek	www.acavzw.be - www.acavzw.be						

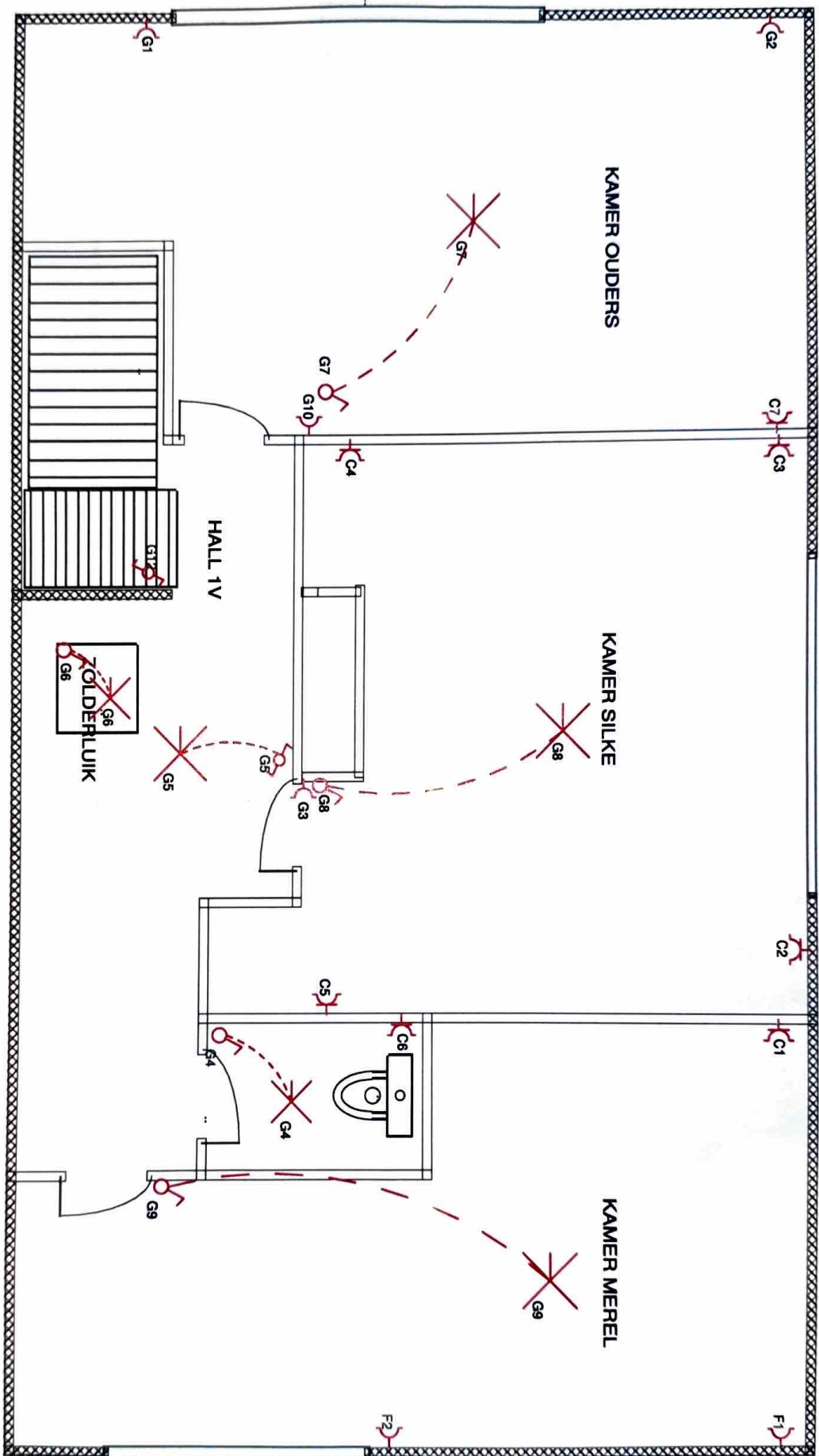

INSTALLATEUR

Naam De Brugse Elektriciteits
BTW BE-0322.382.266
Datum 18/09/2017
Handtek Walleer Tombaert

KEURING

Naam ORGANS.
Datum ..
Handtek ..

ACA vzw Erkend Complete Organisatie

WERF

Naam Bruno Neels 2017
Datum 19/10/2017
Handtek ..

Situatieschets 1V

Monofase 40A 240V

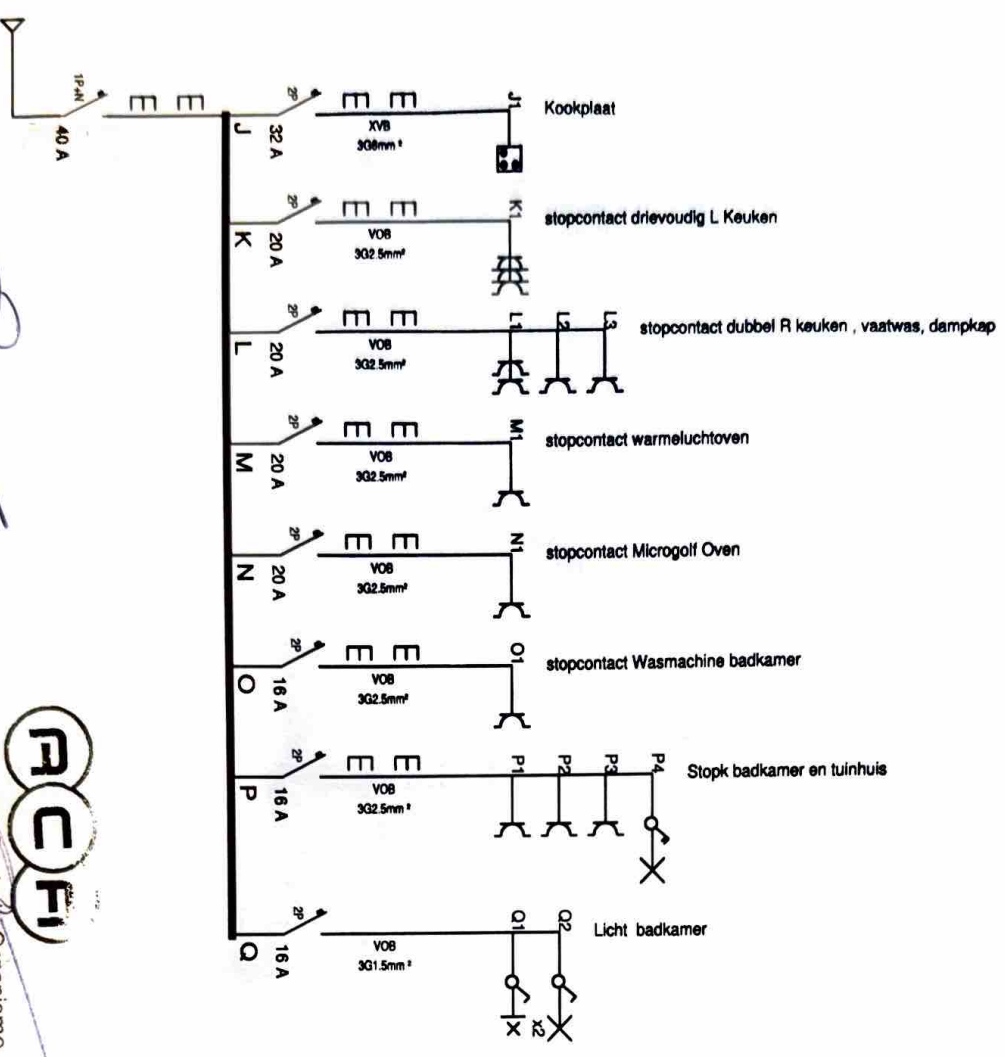

INSTALLATEUR		KEURING		Schema	
Naam	De Bruijs Eindhoven	Naam	Meenseesteenweg 338 - 8500 Roesswijerf	Monofase 40A 240V	
BTW	BE-0732 262 066	Naam	ACA VZW - Erkend Controlle Organisme		
Datum	18/09/2017	Tel	051120 00 02 - Fax 051120 00 01		
Handtek	Walter Lompeert	E-mail	info@acavzw.be - www.acavzw.be		
		Naam	Bruno Neels 2017		
		Straat	's Heer Boudewijnsburg 90b		
		Gemeente	8310 Assebroek		
		Handtek			

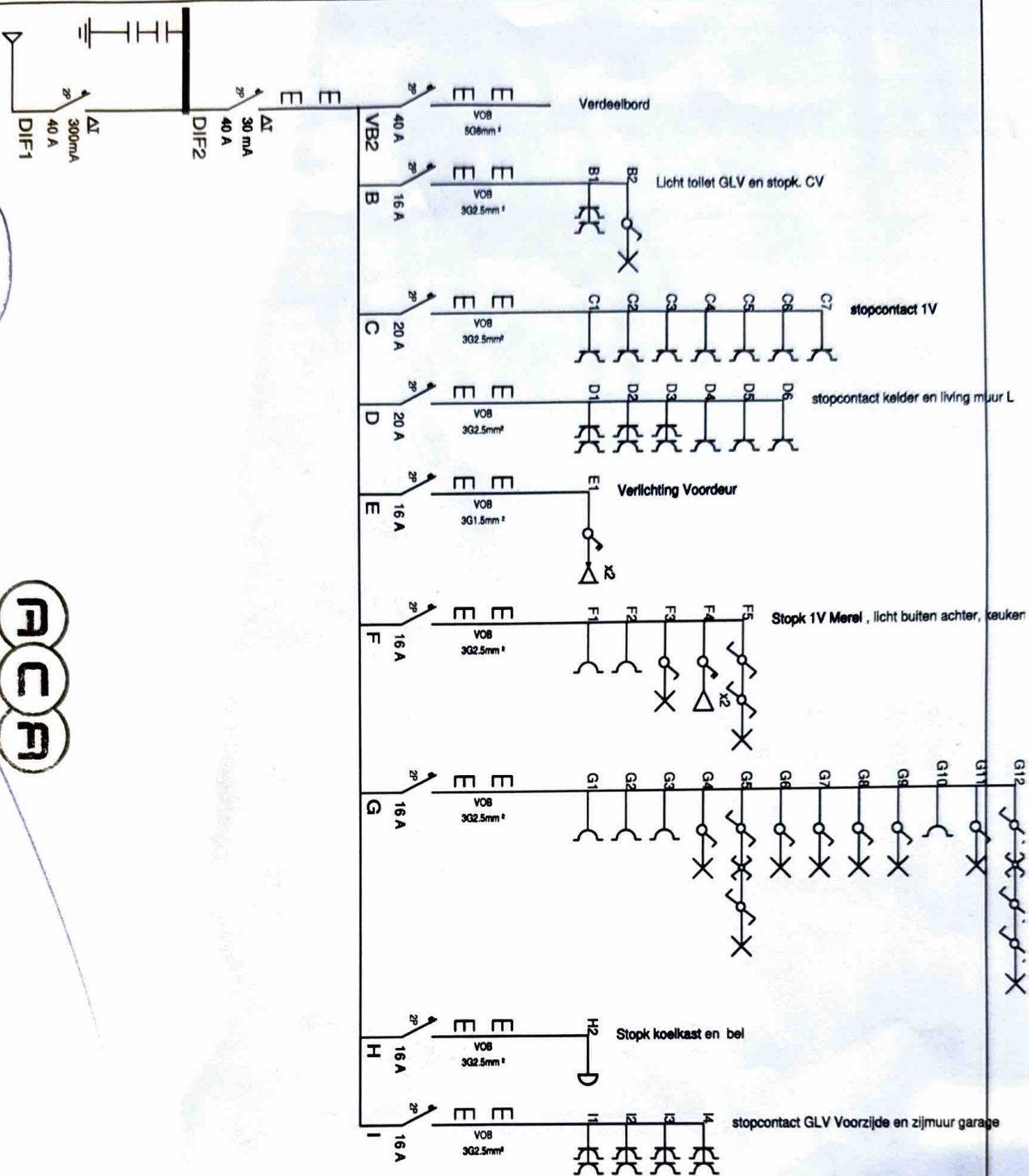

INSTALLATEUR

Naam De Bringer Elektro
BTW BE 0722 382 266
Datum 18/05/2017
Handtekening Wouter Lombaert

KEURING

ORGANIS. BTW BE 0811 407 869
Datum 17/05/2017
Handtekening

ACA VZW - Erkend Controle Organisme
Meensesteenweg 338 - 8800 Roeselare

WERF

Naam Bruno Neels 2017
Straat 's Heer Boudevijnsburg 90b
Gemeente 8310 Assebroek

Schema 1A

Monofase 40A 240V

Beschrijving van de stroombanen

Zie schema

VASTSTELLINGEN: Opmerkingen

- AD : **Deze** controle omvat enkel de zichtbare delen van de installatie.
- AD1 : **Deze** controle omvat enkel deze delen van de elektrische installatie zoals aangeduid op de bijhorende (en ondertekende) delen van de schema's.
- AD2 : **De** uitgevoerde controle is een momentopname. Dit keuringsattest is slechts een weerspiegeling van de elektrische installatie op het ogenblik van de keuring.
- AE : De eenheid is bemeubeld op het ogenblik van de controle.
- D : De verlichting is nog **niet** definitief geplaatst.

VASTSTELLINGEN: Inbreuken